Melodie: Volkslied
Harmonien: Karl Adamek
Flötenstimmen: Angelika Papadopoulos
Satz und Layout: Jochen Bröcker
© Canto Verlag Dortmund

Abendstille überall

Anfangstöne:	1.Tonart G-Dur → d	2.Tonart A-Dur → e	3.Tonart B-Dur → f
Kapodaster:	1. G-Dur → ohne	2. A-Dur → II. Bund	3. B-Dur → III. Bund

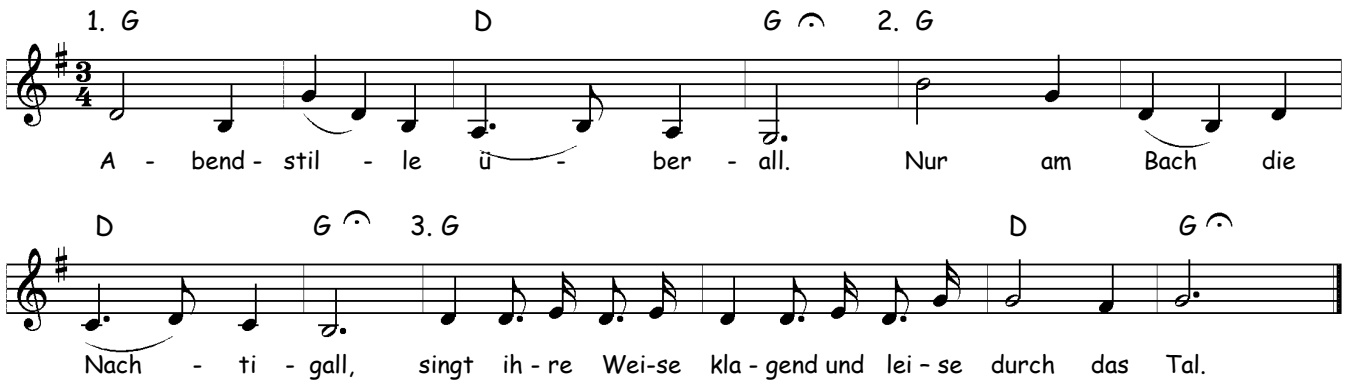

Abendstille überall.
Nur am Bach die Nachtigall,
singt ihre Weise klagend und leise durch das Tal.